

感謝！
 保険プラザはすべての皆さまから、“ありがとう！”と言われる会社を目指します

～気軽に相談したい！とのご要望にお応えして～

特別企画

ワンコイン相談会 開催

気軽に相続相談をしたい 社長の親族の女性の方

- ・父が亡くなったら妹ともめそう
- ・夫の姉とは疎遠
- ・気軽に相続を相談したい
- ・自分でいろいろ調べるのは億劫
- ・父が亡くなったら遺産をもらえるのか心配 etc

社長の親族に寄り添う
 女性税理士



鈴木 智枝

相続に関する、あなたの心の負担を軽くします

ご対応

- ・社長の孫、娘、妻、姉を経験している『女性税理士』
- ・保険プラザのスタッフ

相談しやすいアットホームな雰囲気でお話を楽しみましょう



鈴木 智枝

こころあたりは、ありませんか？

私は、どちらも当てはまります(冷汗)

case 1 何で旦那の姪が出てくるの？

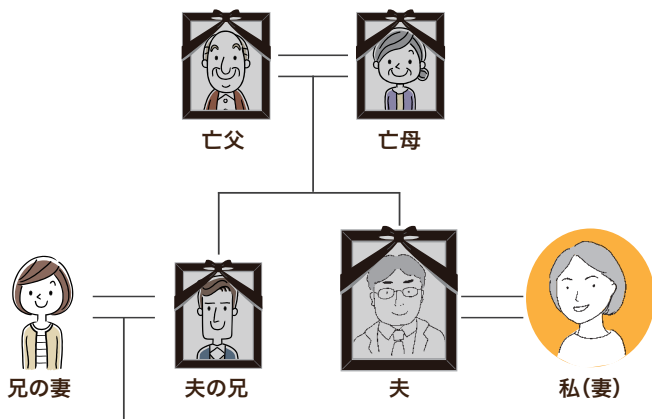

兄の娘

- ① 私の法定相続分 $\frac{3}{4}$
- ② 兄の娘の法定相続分 $\frac{1}{4}$

case 2 そんなに沢山、弟だけずるい！

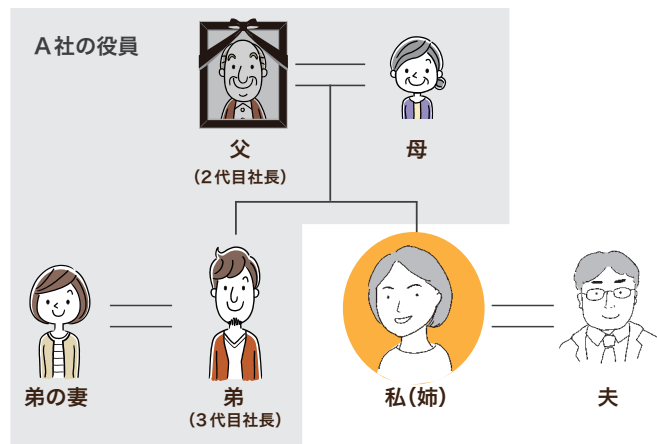

- <父の財産>
- ① A社の株式 4億
 - ② A社に貸している土地 1億
 - ③ 預金 1億
- 弟が相続

すずき ちえ
鈴木 智枝

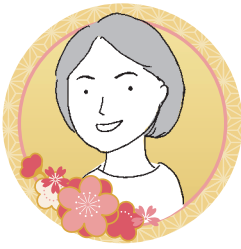

1973年下関市生。下関南高校、活水女子短期大学卒。山口銀行唐戸支店に7年間勤務後に退職。パリ行きは両親の理解を得られなかったものの夢であった「ル・コルドン・ブルー東京校」で1年半フランス料理を学ぶ。友人の母の経営する八丁堀の菓子店で1年半高級パンを作るも、一緒に働いていた友人3名とまさかの解雇通告を受ける。

職なし、彼氏なしの30歳で、料理の道をすっぱりと断念。一緒に解雇された友人の母が専業主婦の傍ら勉学に励み税理士となり稼いでいることを知り、簿記三級から学び苦節10年40歳で税理士登録。東京と福岡の税理士事務所です計7年間の勤務後、2018年3月に大手建設会社出身の夫と共に「税理士法人ヤマト」を開業。趣味は美味しいものの食べ歩き。

女性同士の親しみやすい雰囲気の中で、相続や税金、保険のことを話せます

ワンコイン(500円)で心の負担を軽くできるかもしれません

相続
「個別」
相談会

開催日 2020年12月7日(月)

時間 ① 10時 ② 11時 ③ 13時 ④ 14時 ⑤ 15時 ⑥ 16時

開催場所 福岡市立南市民センター
〒815-0032 福岡市南区塩原2-8-2

参加費 500円(税込)

定員 各時間帯1名(先着順)

PLAZA
Insurance Co.,Ltd.

株式会社 保険プラザ

<お申込み 記入欄>

貴社名	
お名前	
ご連絡先	

参加希望時間 (いずれかに✓してください)		
<input type="checkbox"/> ①10時	<input type="checkbox"/> ②11時	<input type="checkbox"/> ③13時
<input type="checkbox"/> ④14時	<input type="checkbox"/> ⑤15時	<input type="checkbox"/> ⑥16時